Eine Übung zum richtigen Anblasen der Töne:

DIE DAMPFMASCHINE

C.B.

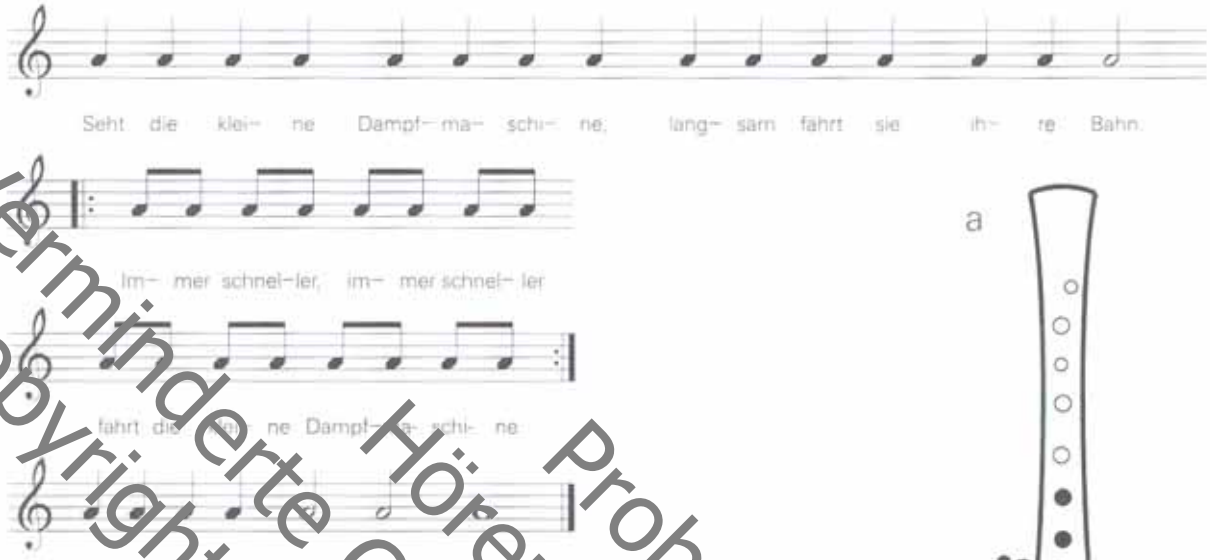

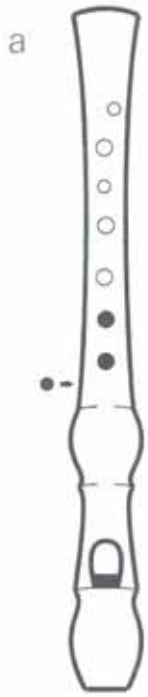

Mache diese Übung mit verschiedenen Tönen, die du schon greifen kannst.
Achte auf ein schönes "dü" am Anfang jeden Tones.

Probeseiten
Hören und Spielen
Verminderte Qualität wg. Web-Auflösung
Copyright 1994 by AMA Verlag GmbH

KAPITEL 5:
DIE TÖNE g UND h

LI- RUM, LA- RUM, LÖFFELSTIEL

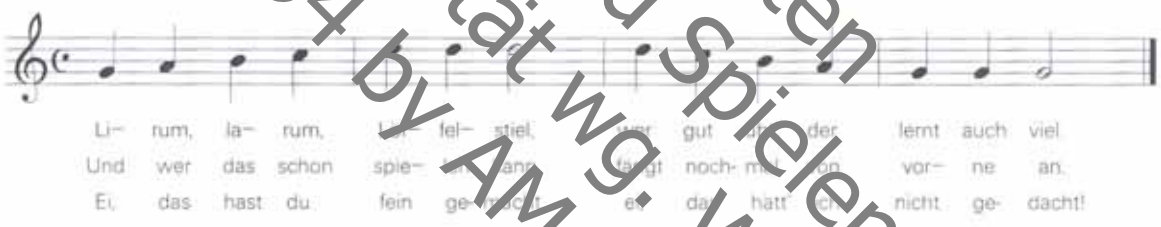

IST EIN MANN...

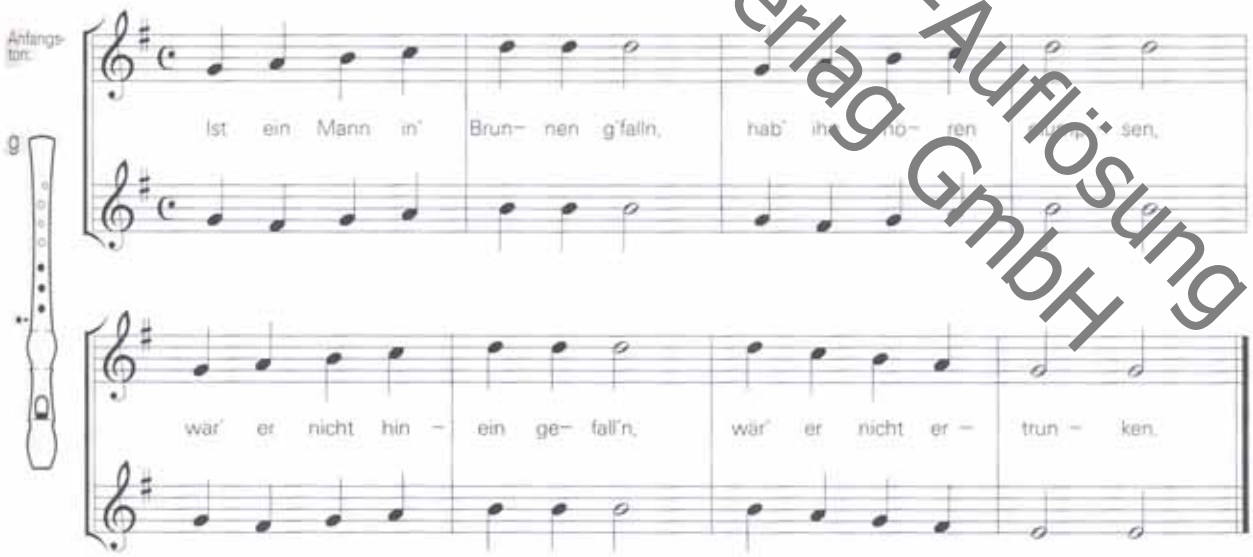

Probeseiten
Hören und Spielen
Verminderte Qualität wg. Web-Auflösung
Copyright 1994 by AMA Verlag GmbH

KAPITEL 11:

ARTIKULATION, DOPPELZUNGENTECHNIK

Das Lied "Alle meine Entchen" ist dir schon gut bekannt.
Spiele es wie gehabt.

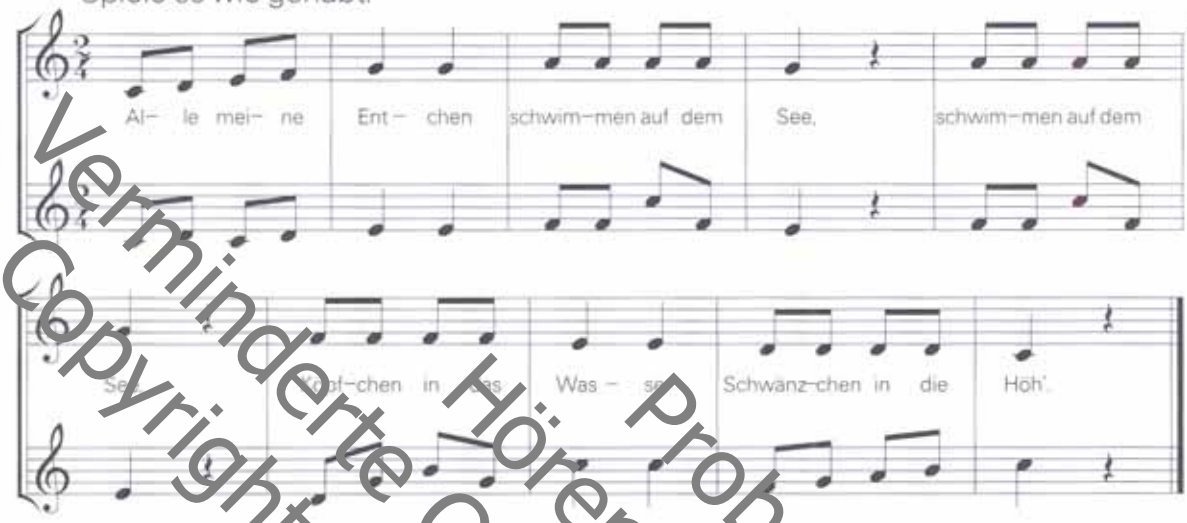

Und nun singen wir einen anderen Text dazu:
Spiele das Lied und stelle dir dabei einen schweren Elefanten vor, der mit seinen dicken Füßen das Land erschüttert. Dann wirst du es breit und getragen spielen (portato).

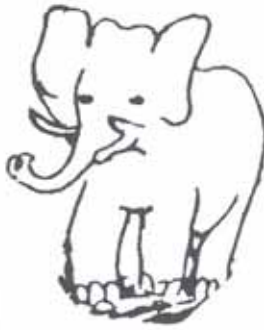

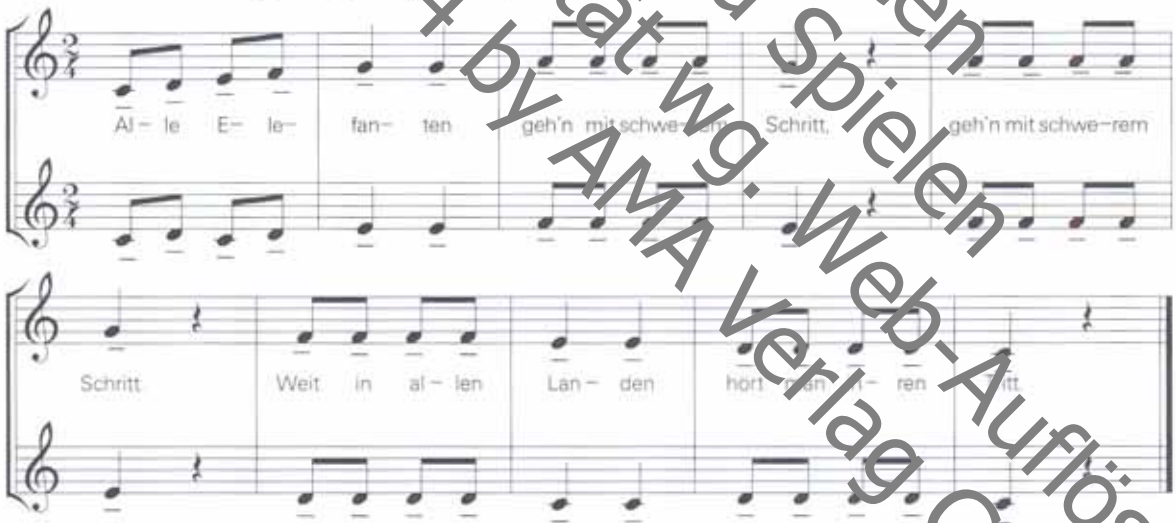

Danach kommt eine Häschen–Strophe (staccato):

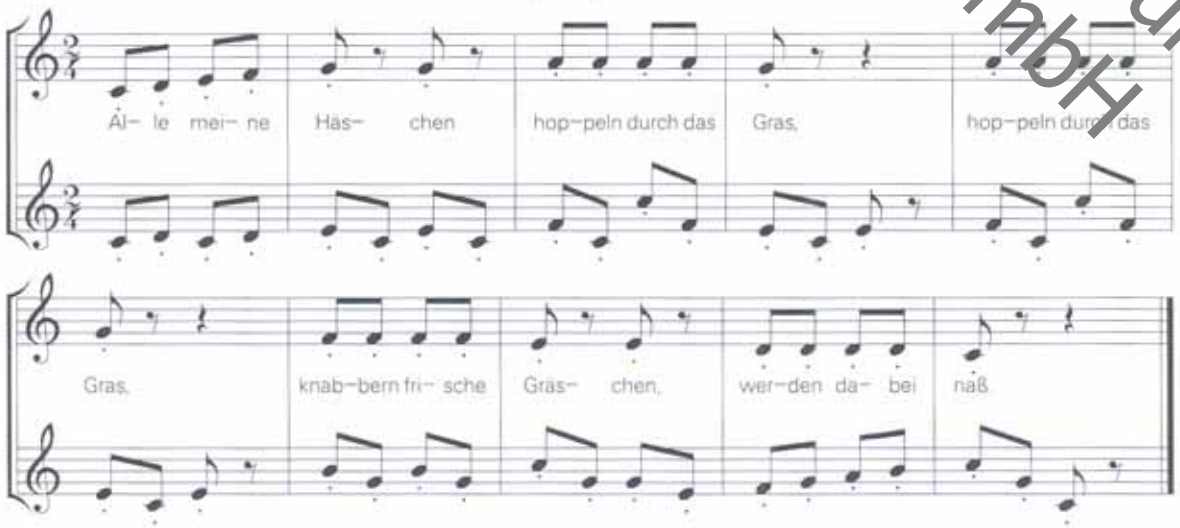

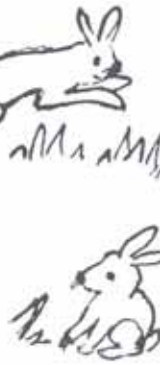

Verminderte Qualität wg. Web-Auflösung
Copyright 1994 by AMA Verlag GmbH
Probeseiten
Hören und Spielen

HANDPUPPENSPIEL

Erinnert euch an das Handpuppenspiel, das ihr schon einmal gemacht habt. Damals konntet ihr fünf verschiedene Töne spielen, jetzt sind es schon viel mehr.
Gestaltet zusammen wieder ein Handpuppenspiel mit einer selbsterfundenen Handlung. Diesmal könnt ihr schon viel mehr Töne, seid sicherer im Spiel und könnt euch schon längere Melodien merken.

Vorschläge für kleine Melodien:

Der Kasperl

Der König

Der Polizist

Die Prinzessin

Der Wolf

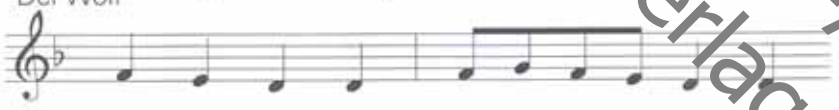

Die Großmutter

Die Hexe

Der Jäger

Das Krokodil

Denke daran: Nur soviele Figuren nehmen, daß ihr euch die Melodien leicht merken könnt!
Erfindet selbst Melodien!

Probeseiten
Hören und Spielen
Verminderte Qualität wg. Web-Auflösung
Copyright 1994 by AMA Verlag GmbH

KAPITEL 23:
DAS HOHE b, B-DUR

Mit Hilfe des hohen **b** kannst du nun eine B–Dur–Tonleiter spielen. Merkst du, daß sie richtig klingt, wenn du anstelle des **e** ein **es** spielst?

B–Dur–Tonleiter

B–Dur–Dreiklang

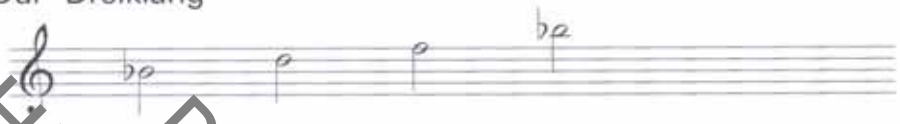

Spiele die zwei bekannten Kanons in B–Dur.

WANN UND WO

Kanon

MUSICA

Kanon

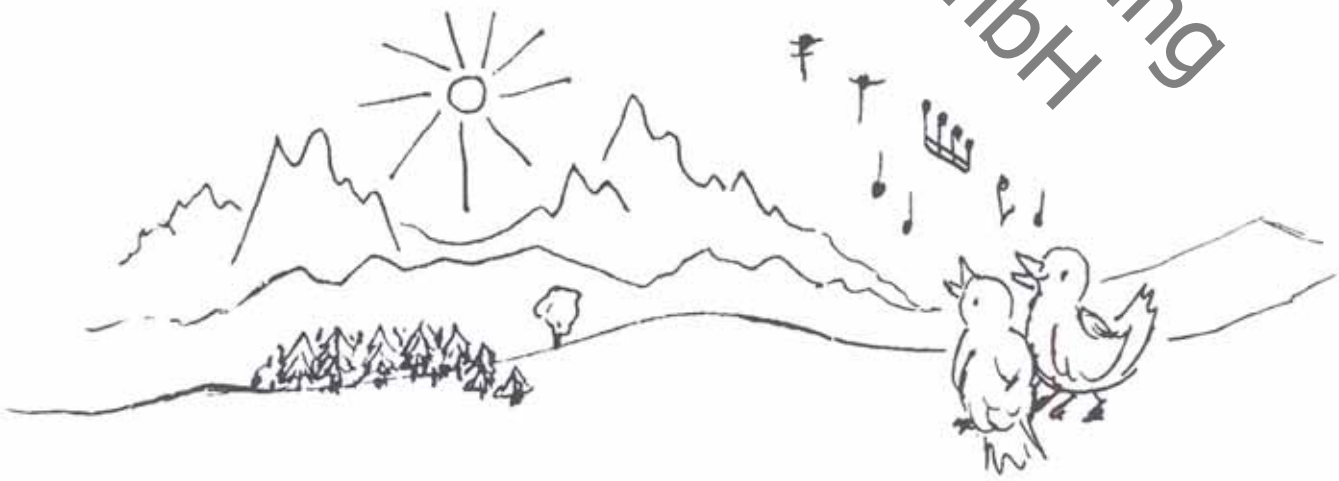

Probeseiten
Hören und Spielen
Verminderte Qualität wg. Web-Auflösung
Copyright 1994 by AMA Verlag GmbH