Adagio und Rondo

op. posthum Nr. 15

Carl Maria von Weber (1786–1826)

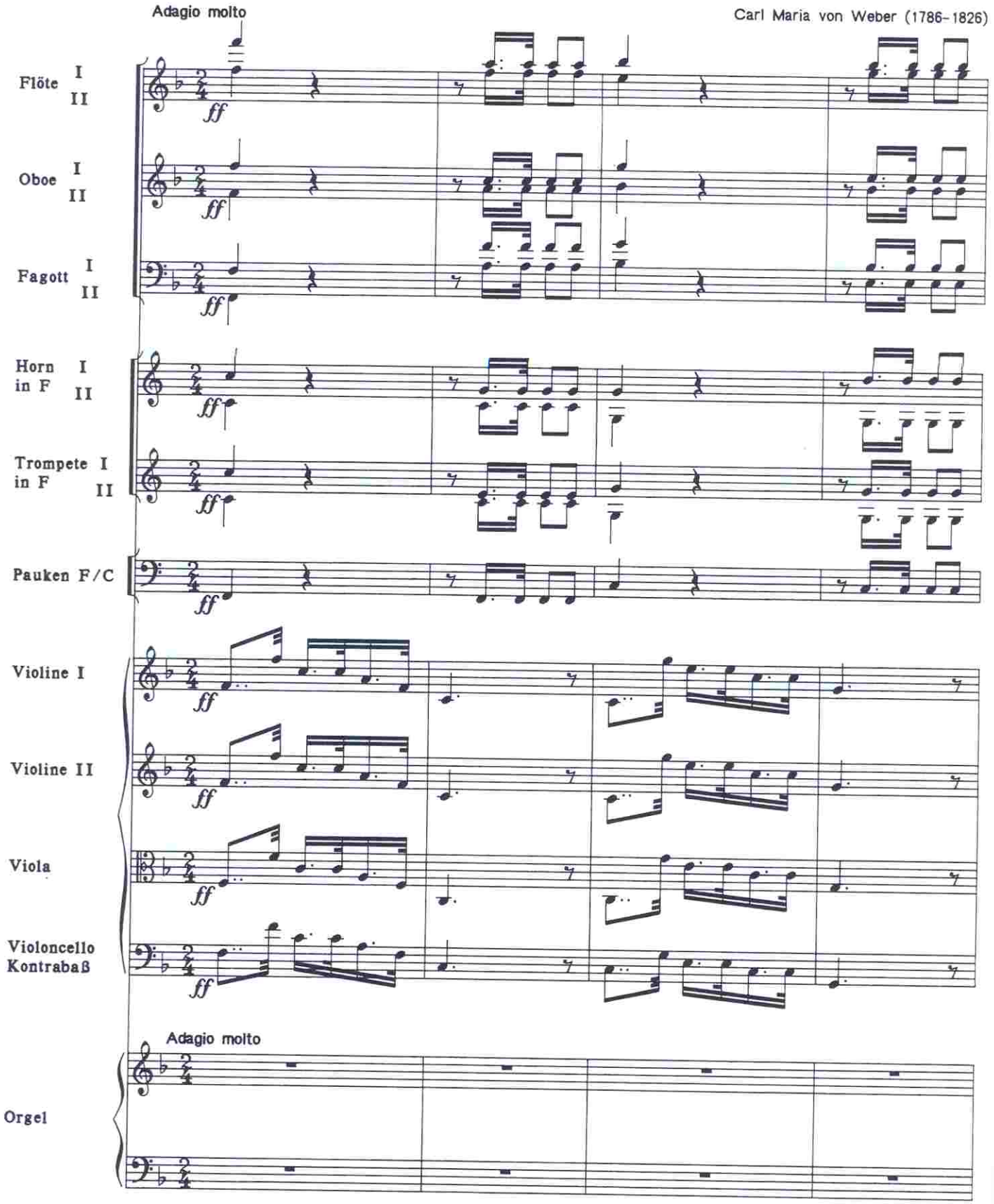

Eigentum des Verlegers für alle Länder: Dr. J. Butz, Sankt Augustin