Geburtstagslied Herzlichen Glückwunsch

T.+M.: Michael Dartsch (*1964)

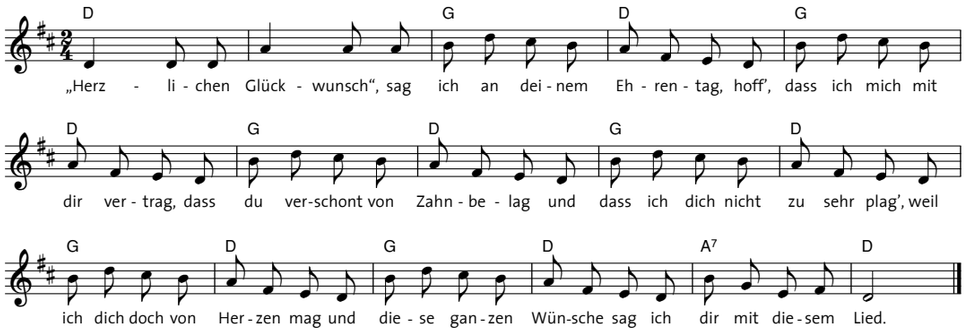

© Gustav-Bosse-Verlag, Kassel

Gopala

T.+M.: trad. Indien

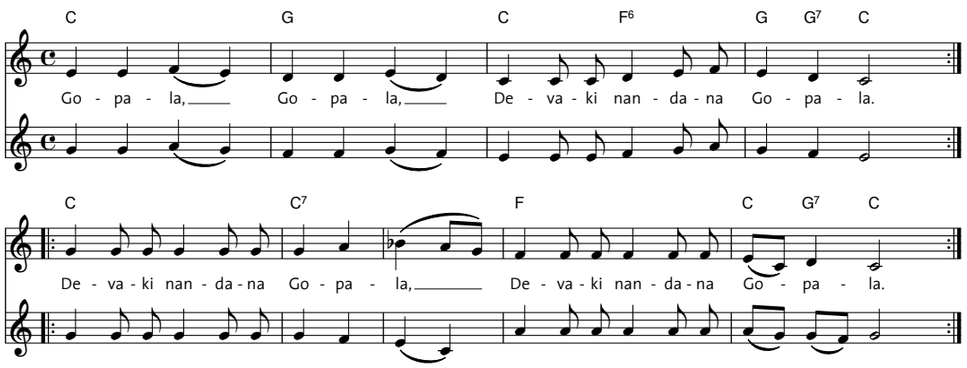

© Gustav Bosse Verlag, Kassel

Das „Schneelied“ handelt vom Schneefall in der Türkei, wo es normalerweise selten schneit. Wie lässt sich eine von feinem Schnee dünn bedeckte Landschaft musikalisch darstellen? Welche Instrumente oder Stimmaktionen möchtest du dafür zum Einsatz bringen?

Kar sarkisi
(Schneelied)

trad. Türkei

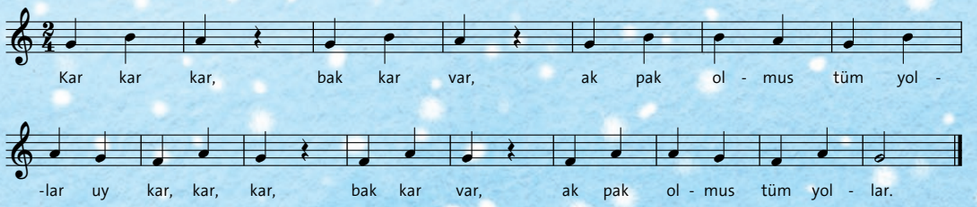

Schnee, Schnee, Schnee, es schneit.
Alle Straßen sind weiß geworden.

© Gustav Bosse Verlag, Kassel