Sulla, lulla

trad. Norwegen

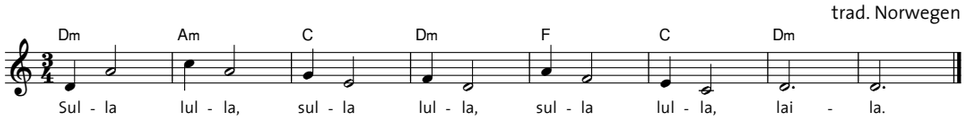

© Gustav Bosse Verlag, Kassel

Ein' Stimm' beginnt im Abend sacht

Kanon

trad.

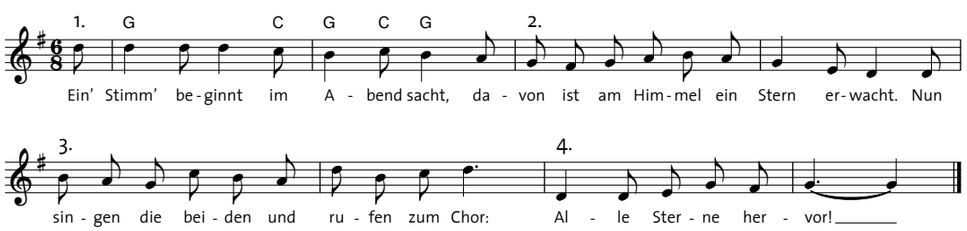

© Gustav Bosse Verlag, Kassel

Binga-Wiegenlied

trad. Kongo

1. Stimme

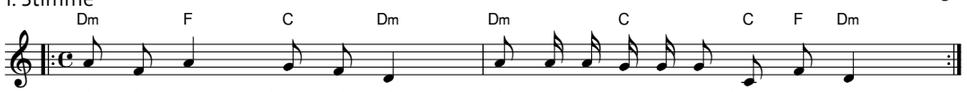

2. Stimme

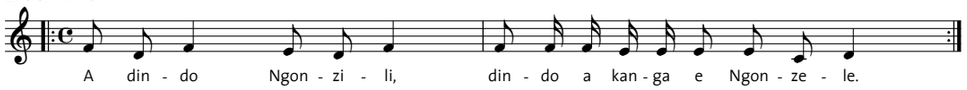

3. Stimme

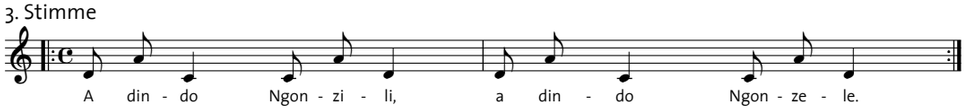

Xylofon

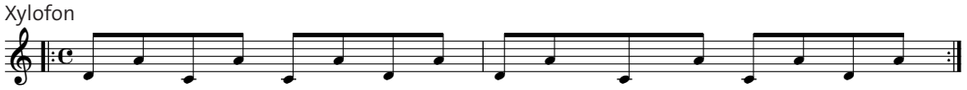

Das einschläfernde Wiegenlied der Binga-Pygmäen in Zentralafrika wird viele Male wiederholt.
Einstimmig, zweistimmig, dreistimmig, mit Xylofon, mit Trommelbegleitung (Handtrommel, Djembe, Conga, Pauke auf A).

Gitarre Kapo I: Cism E H Cism | Cism H E Cism ‖

© Gustav Bosse Verlag, Kassel

Zwei kleine Sterne müssen tief herab schauen, um die Welt im nächtlichen Glanz sehen zu können. Improvisiere mit Metallklingern und murmelnden Stimmgeräuschen eine Klangszene, in der die Welt bei Nacht leise in der Ferne zu hören ist während der Mond sanft scheint und zwei kleine Sterne ihre Strahlen ab und zu auf die Erde funkeln lassen.

Schlaflied: Zwei kleine Sterne

T.+M.: Michael Dartsch (*1964)

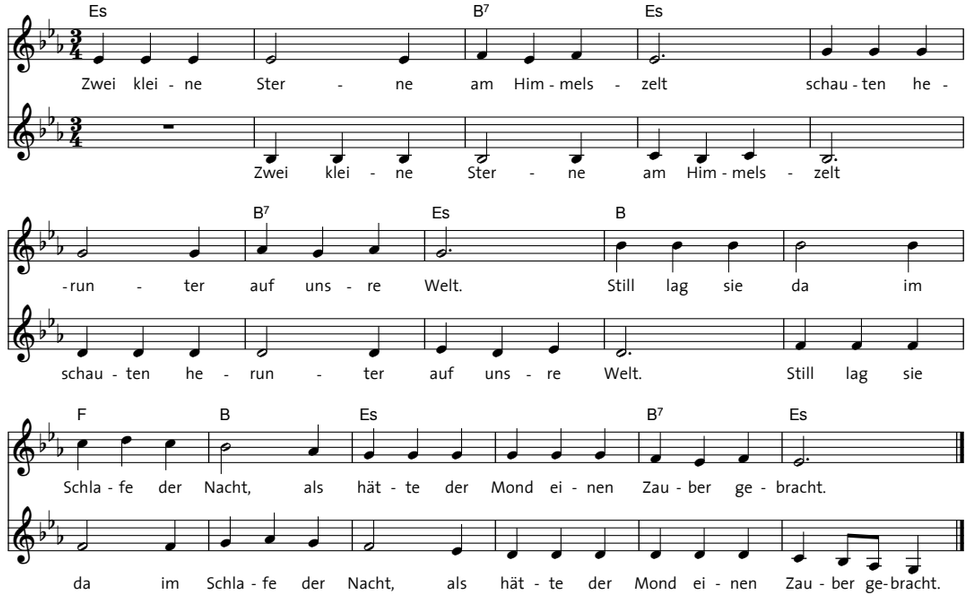

Die zweite Stimme kann auch mit einem Instrument ausgeführt werden, etwa mit einer Geige.

Gitarre Kapo I: D | A^7 | D | A^7 | D | A | E | A | D | A^7 | D ‖

© Gustav Bosse Verlag, Kassel