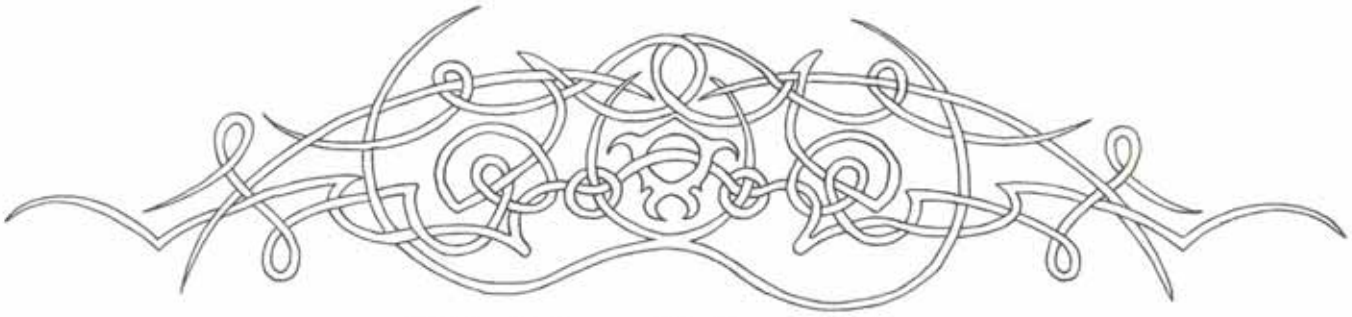

Battle of Aughrim

Wer heute von Dublin auf der N 6 in Richtung Westen nach Galway oder Connemara fährt, wird den unscheinbaren Ort Aughrim (zwischen Athlone und Galway City) wohl kaum bemerken. Wenn er in seinem Reiseführer nachschlägt wird er erfahren, daß hier im Jahre 1691 die Iren eine entscheidende Niederlage im Kampf um ihre Freiheit erfuhren. Nur 4 Jahre später wurden die sogenannten "Penal Laws" verabschiedet, die die Iren zwangen, entweder ihren katholischen Glauben gegen den der protestantischen Krone zu tauschen oder enteignet zu werden.

Probeseiten
Traditional Irish Songs
Verminderte Qualität wg. Web-Auflösung
Copyright 1993 by AMA Verlag GmbH

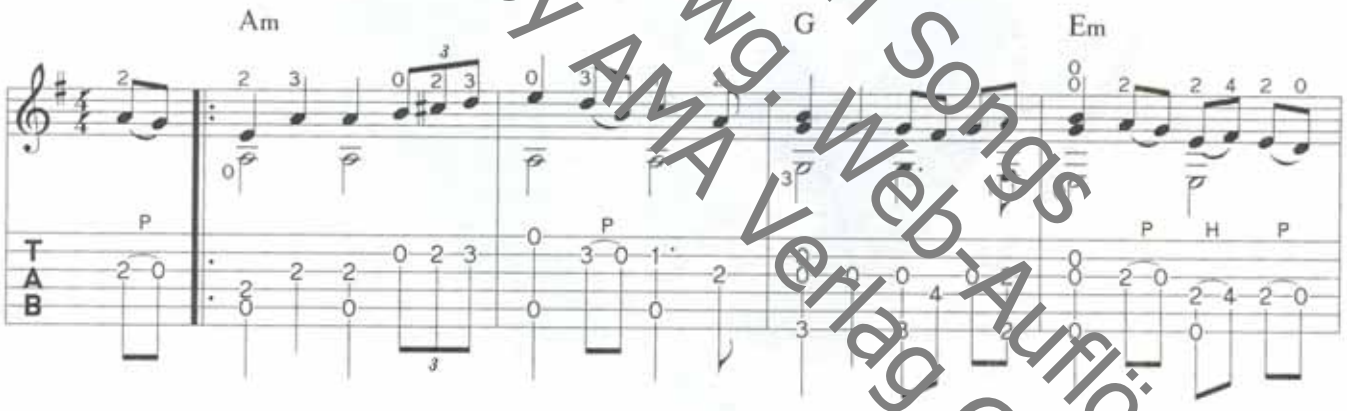

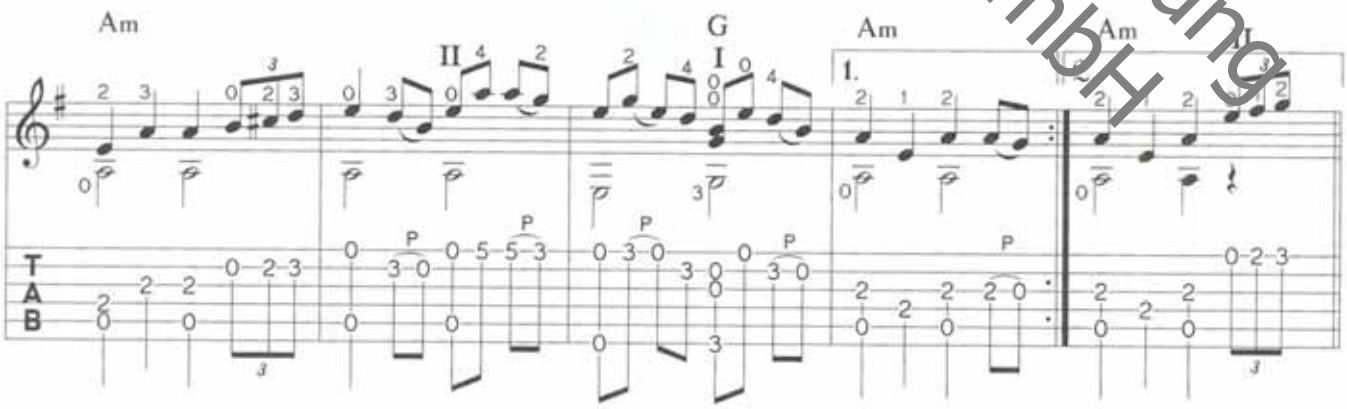

Probeseiten
Traditional Irish Songs
Verminderte Qualität wg. Web-Auflösung
Copyright 1993 by AMA Verlag GmbH

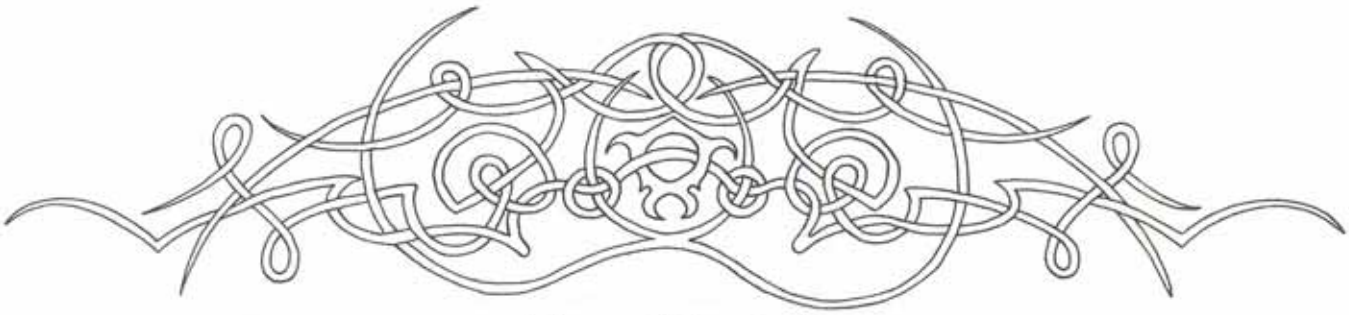

Southwind

Dieses Lied gehört zu den langsamen und besonders gefühlvoll zu spielenden Stücken, den sogenannten Airs. Meist auf einer Flöte gespielt, bringt es den Charakter des Windes effektvoll zum Ausdruck. Gerade der Südwesten Irlands verdankt sein mildes, fast schon subtropisches Klima den Einflüssen des Golfstroms und der warmen Südwinde. Im Winter wird es selten kälter als 10 Grad Celsius, und falls einmal etwas Schnee fällt, so bleibt er nicht lange liegen.

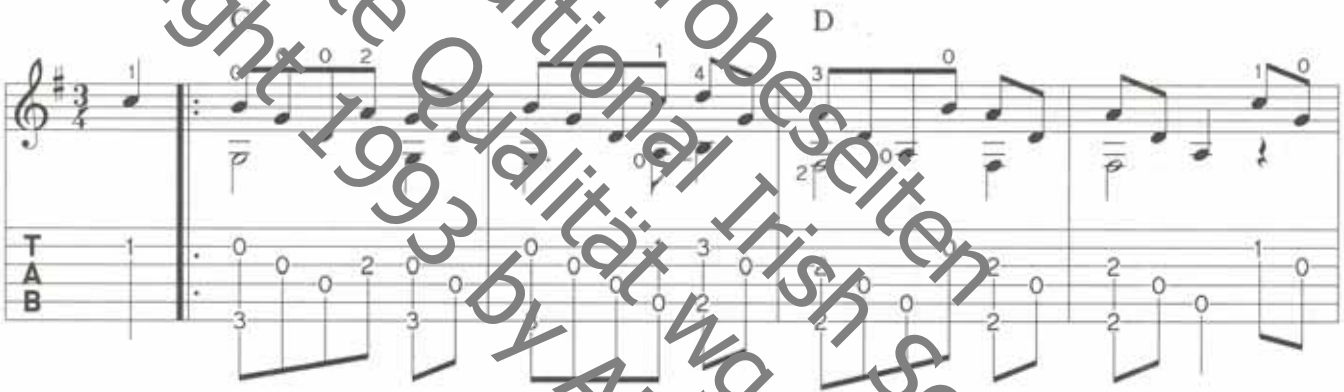

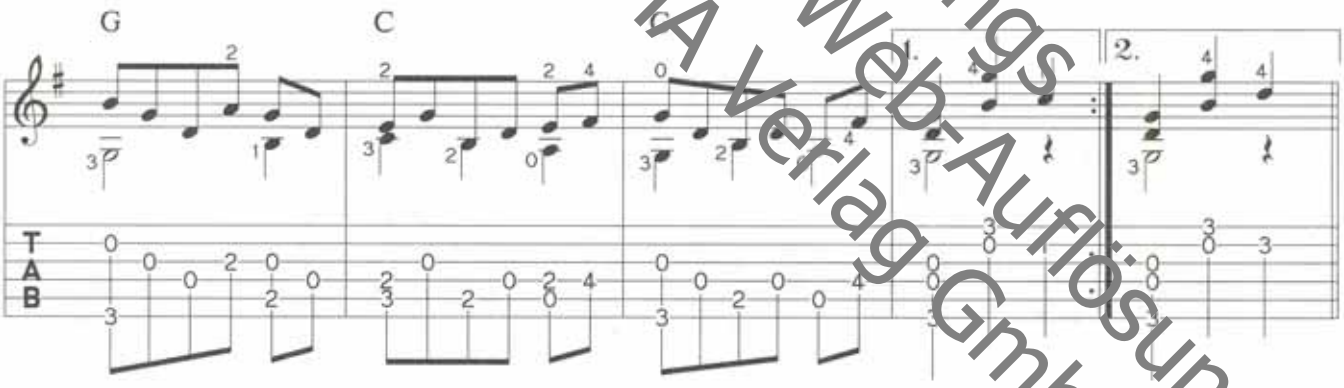

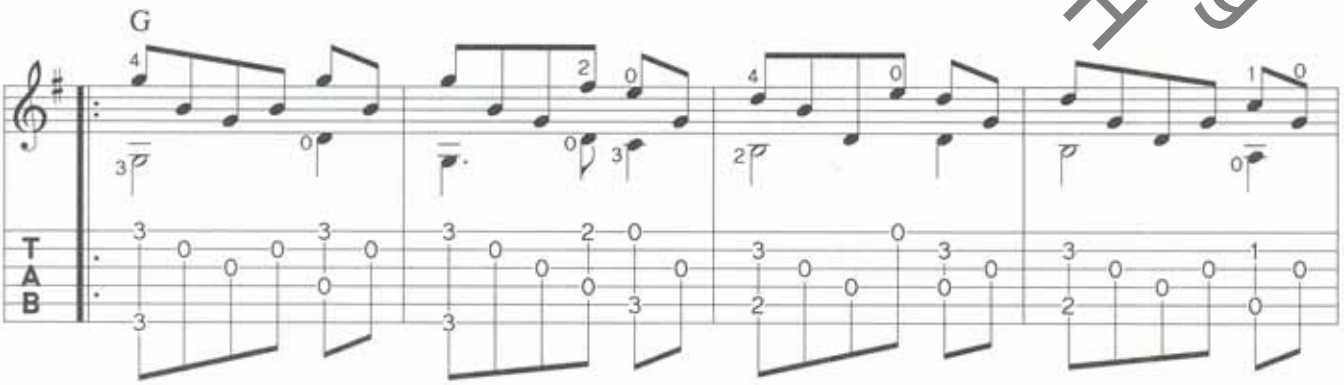

Verminderte Qualität wg. Web-Auflösung
Copyright 1993 by AMA Verlag GmbH
Probeseiten
Traditional Irish Songs

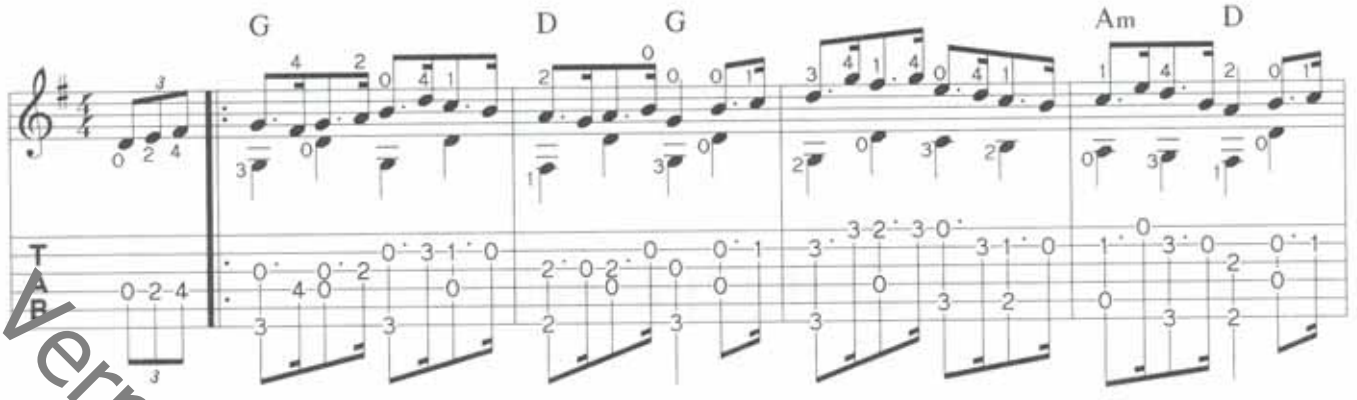

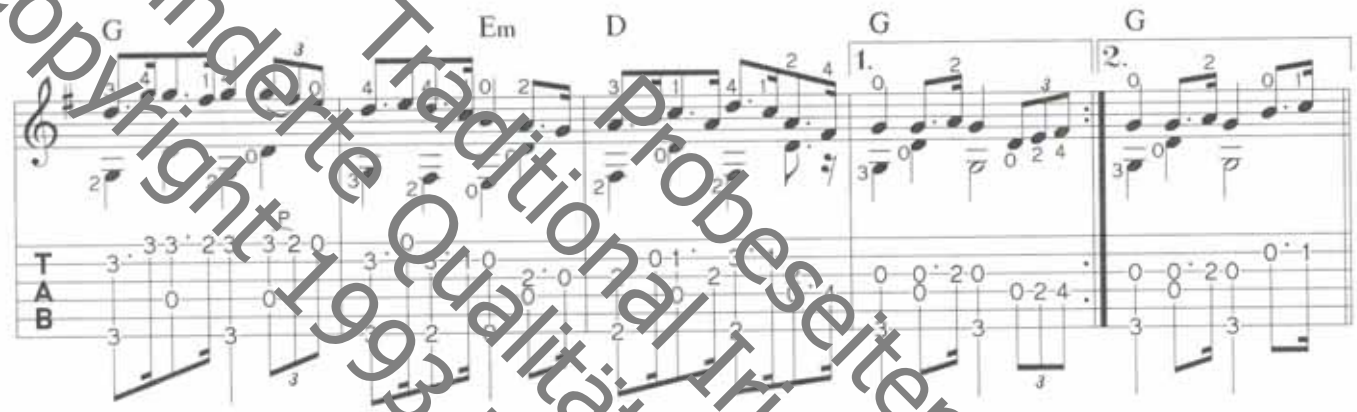

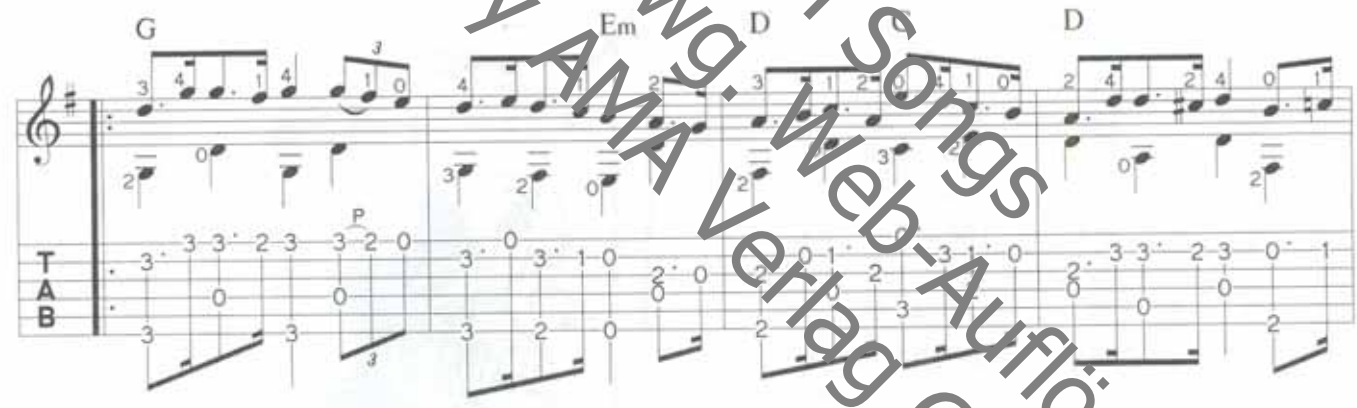

Verminderte Qualität wg. Web-Auflösung
Copyright 1993 by AMA Verlag GmbH
Traditional Irish Songs
Probeseiten

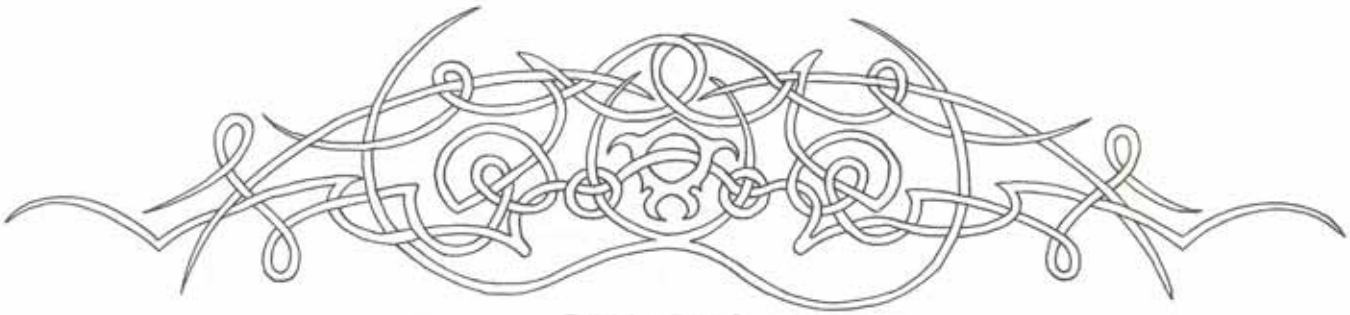

All Alive

Turlough O'Carolan wurde kurz nach dem endgültigen Vernichtungsschlag gegen die alte irische Gesellschaftsordnung durch Oliver Cromwell geboren. Das Leben damals war alles andere als leicht und freundlich. Keine 50 Jahre früher wäre er den britischen Verfolgern zum Opfer gefallen, die legitimiert waren, jeden umherziehenden Harfenspieler sofort aufzuhängen. Zwar hatten sich zu O'Carolans Zeit die Gesetze wieder etwas gelockert, doch mußte man als Wandermusiker noch ständig auf der Hut sein. Es ist vor allem der schützenden Hand seiner einflußreichen Gastgeber zu verdanken, daß O'Carolan, trotz aller Wirren ein erfülltes Leben führen konnte. Turlough O'Carolan heiratete eine gewisse Mary Maguire aus dem County Fermanagh. In der Nähe von Mohill im County Leitrim besaßen sie eine kleine Farm. Mary gebar ihm sechs Töchter und einen Sohn, der nach dem Tod seines Vaters nach London ging, um dort Harfe zu unterrichten.

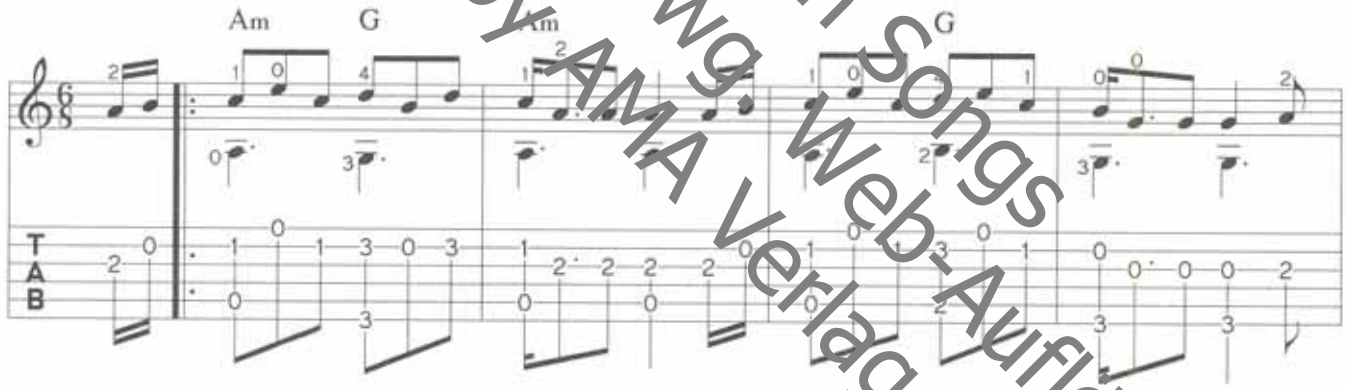

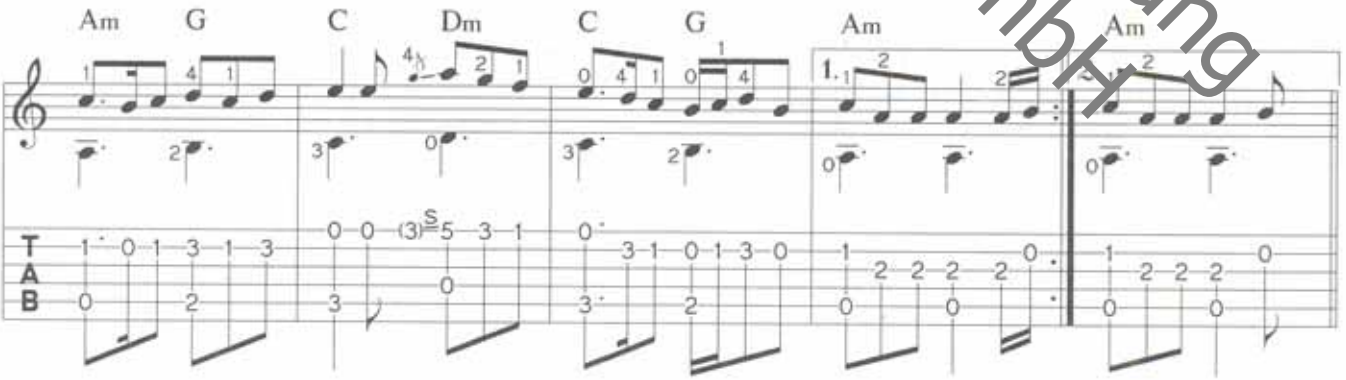

Verminderte Qualität wg. Web-Auflösung
Copyright 1993 by AMA Verlag GmbH
Traditional Irish Songs Probeseiten